



Unité Technique Territoriale-de METZ ORNE

**DOSSIER D'EXPLOITATION
SOUS CHANTIER**

LOCALISATION : RD1 Gauche (sens-) du PR 10+200 au 14+940

Sur le territoire de la commune de : AY/MOSELLE-TREMERY-ENNERY-ARGANCY

PERIODE PREVUE : du 31/07 au 07 Août 2020

Indice	Auteur	Modifications
Original	A.DE OLIVEIRA C.PEVERGNE	
Mise à jour		

Affaire suivie par : A.DE OLIVEIRA / C.PEVERGNE

Fax : 03-87-34-76-07

E-mail : antoine.deoliveira@moselle.fr / cyrille.pevergne@moselle.fr

AVIS FAVORABLE, le
Le Chef du Service Viabilité, Trafic, Information

A Metz , le /2020

Signature :

OBJET DES TRAVAUX

Mise en œuvre de bétons bitumineux avec rabotage préalable sur RD1 entre le giratoire de AY sur MOSELLE et l'échangeur n°37 de l'Autoroute A4 à ARGANCY.

DATE PREVISIONNELLE DES TRAVAUX

• Durée prévisionnelle d'activité

5 nuits

• Date prévisionnelle de début des travaux

31 Juillet 2020

• Date prévisionnelle de fin des travaux

07 Août 2020

- Le chantier sera en activité :
- le jour
 - le jour et la nuit
 - la nuit
 - les week-ends et jours fériés

FICHE D'INFORMATION DE CHANTIER NON COURANT

oui non

• Si oui, date d'envoi de la fiche d'information au CORD

DONNEES DE TRAFIC

Volume de circulation sur l'itinéraire principal : RD1 : 7538vl/j

• Etude de trafic oui non

MODE D'EXPLOITATION RETENU

Les travaux seront réalisés de nuit entre 20h et 6h et selon phasage suivants :

PHASE 1 :

Nuit du 31/07 au 01/08/2020 : Rabotage depuis le giratoire de AY sur MOSELLE jusqu'au giratoire des Jonquières « CARREFOUR MARKET », y compris le giratoire GAROLOR.

Ces travaux vont nécessiter un basculement de la circulation sur le sens+. Les véhicules circuleront en bidirectionnel et séparés par des K5A. Le rabotage sur le giratoire GAROLOR sera réalisé sous alternat de circulation.

PHASE 2 :

Nuit du Lundi 03/08 au mardi 04/08/2020 : Rabotage depuis le giratoire des Jonquières « CARREFOUR MARKET » jusqu'à la bretelle accès à l'Autoroute A4.

Ces travaux vont nécessiter un basculement de la circulation sur le sens+. Les véhicules circuleront sur une bidirectionnelle et séparés par des K5A.

Durant ce phasage la bretelle de sortie A4 sens STRASBOURG-PARIS à l'échangeur n°37 sera fermée de 21h à 5h. La SANEF assure la fermeture de la bretelle et la déviation sur l'A4. La DIR EST assure la déviation sur l'A31. Les Services du Conseil Départemental sont chargés de l'entretien et du maintien de la signalisation sur la RD1 et la RD52.

PHASE 3 :

Nuit du 04/08 au 05/08/2020 : Mise en œuvre des enrobés depuis l'échangeur N°37 de l'A4 jusqu'au giratoire des Jonquières « CARREFOUR MARKET »

La signalisation et le mode d'exploitation de chantier sera identique à la PHASE 2 ainsi que pour la fermeture de bretelle de l'A4.

PHASE 4 :

Nuit du 05/08 au 06/08/2020 : Mise en œuvre des enrobés du giratoire des Jonquières « CARREFOUR MARKET » jusqu'au giratoire d'Ay sur Moselle.

La signalisation et le mode d'exploitation de chantier sera identique à la PHASE 1.

PHASE 5:

Nuit du 06/08 au 07/08/2020 : Mise en œuvre des enrobés sur le giratoire « GAROLOR »

Ces travaux seront réalisés sous alternat par feux tricolores. Ils vont nécessiter la fermeture de la RD52 depuis HAUCONCOURT au droit du giratoire « RAPILLY » ainsi que la voie d'accès à GAROLOR.

Pour les usagers en direction d'HAUCONCOURT, une déviation sera mise en place par la RD1 jusqu'à l'échangeur de l'A4 puis par l'A31 et vice-versa.

Les usagers désirant emprunter la voie d'accès à GAROLOR seront déviés par la RD52 puis RD52C en travers de ENNERY et vice-versa. Cette déviation sera mise en place après accord de la commune d'ENNERY pour la levée provisoire de limitation de tonnage sur cet itinéraire pour la nuit.

SCHEMAS DE DEVIATION

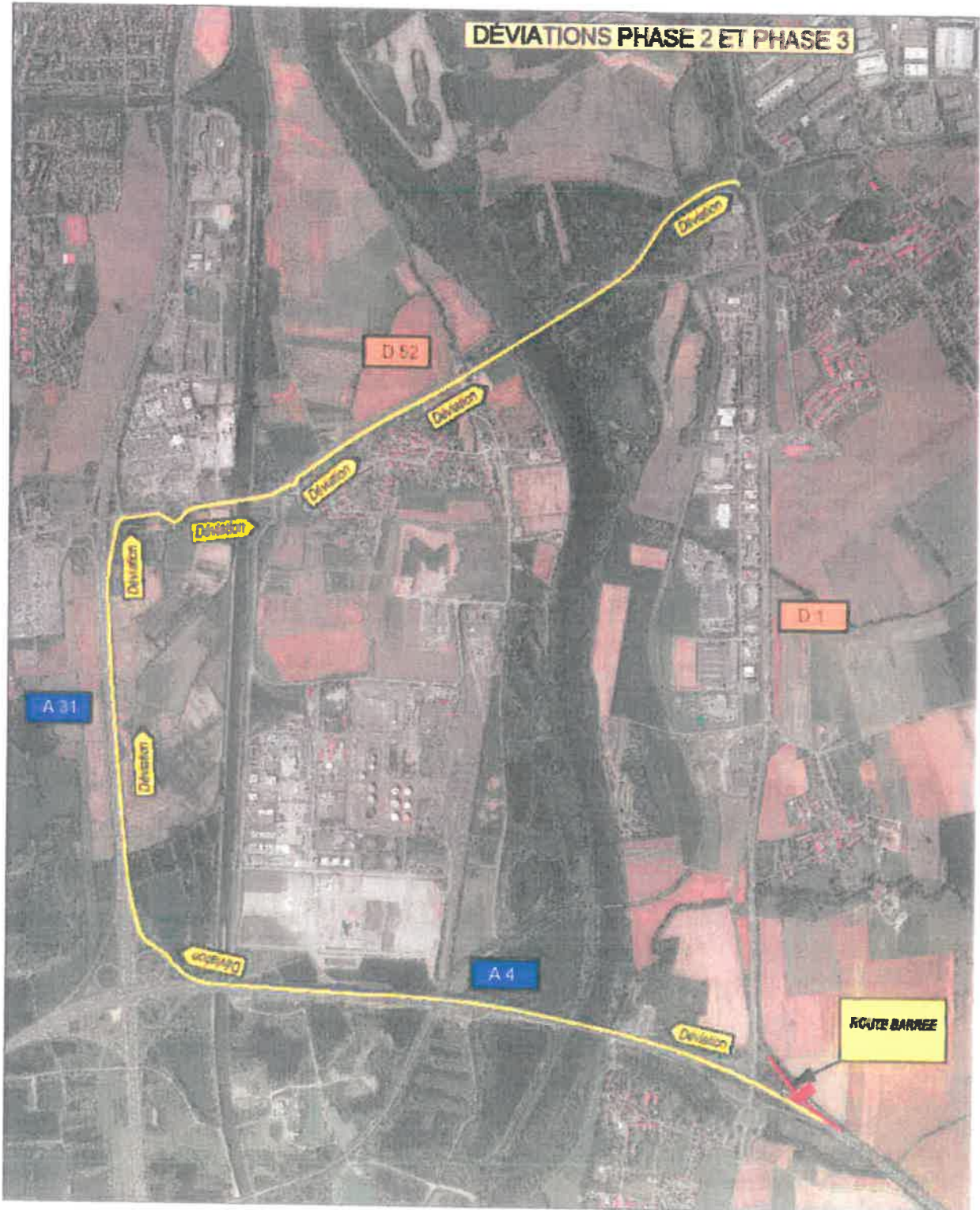

DÉVIATION PHASE 5 GAROLOR

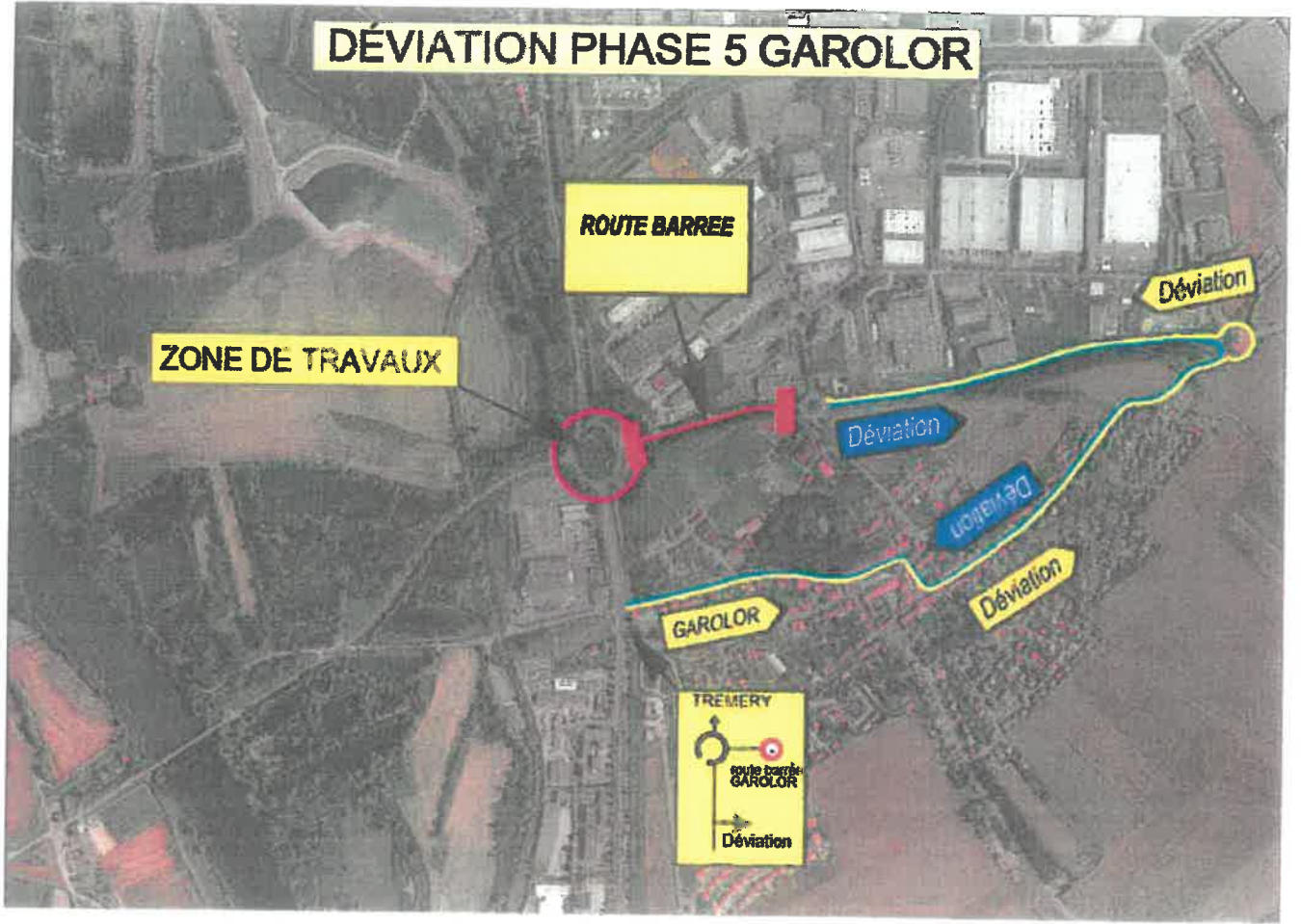

DÉVIATION PHASE 5 HAUCONCOURT

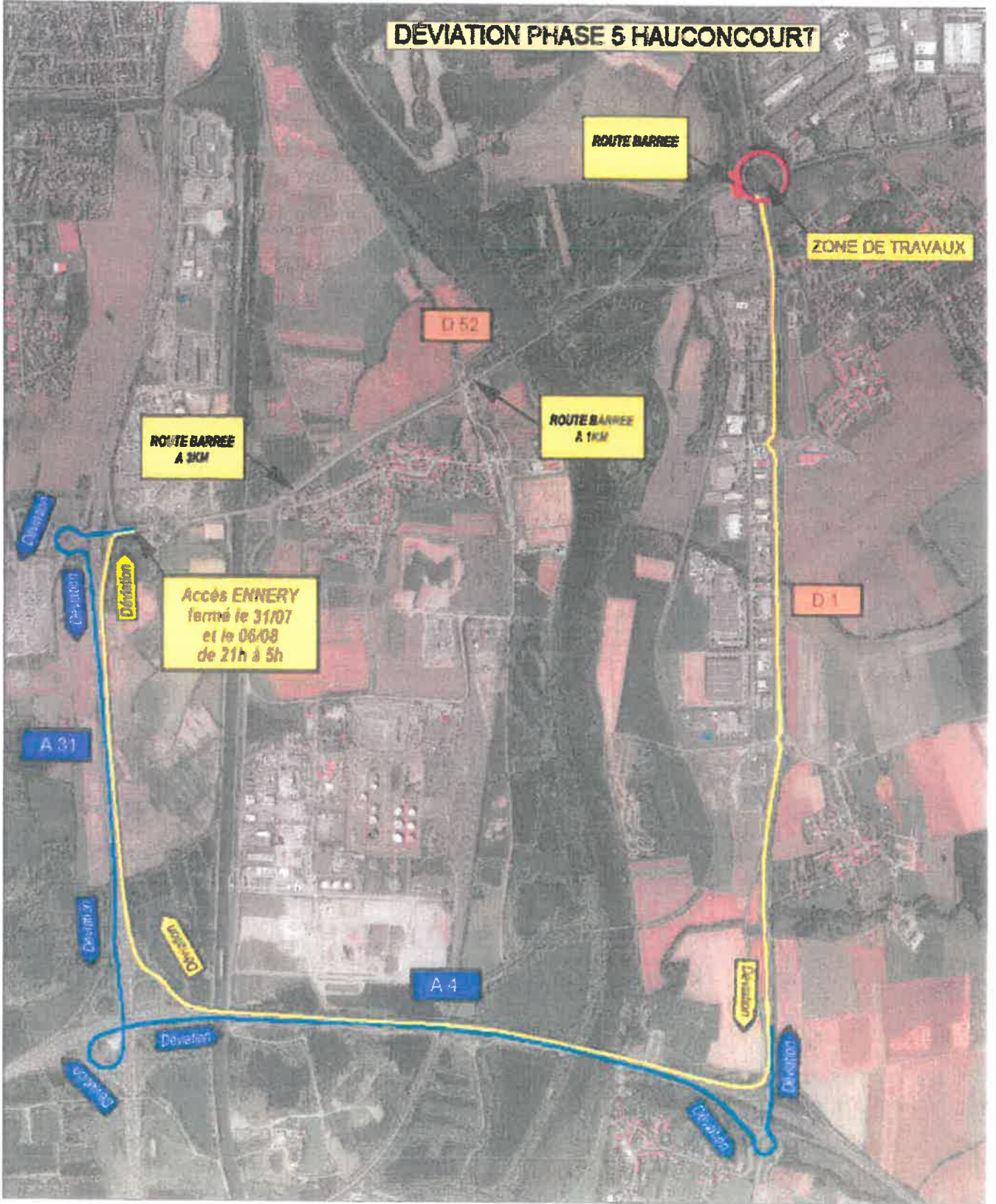

CONSULTATION DIVISION DES TRANSPORTS

Référents DT: Secteur Est : M. JACQUES Pascal

Secteur Ouest : M. PETAIN Jean-Luc

Avis :

INFORMATION DES USAGERS ET DES RIVERAINS

• Mesures retenues pour informer les usagers de la route et les riverains :

- Panneau d'information de chantier
- Signalisation temporaire de chantier
- Communiqué de presse
- Inforoute
- Lettre d'information aux sociétés riveraines et collectivités

RESPONSABLES DU CHANTIER

	Nom	Adresse	Téléphone
• Maître d'œuvre :	A. DE OLIVEIRA C. PEVERGNE	-----	06-73-19-20-45 06-19-96-44-65
• Exploitation :	L. SCHNODEWIND	-----	06-82-56-96-09
• Entreprise(s)* :	COLAS M. BERNARD		06-60-36-90-77

* joignable(s) 24h / 24 et 7jours/7

DOCUMENTS ANNEXES

1. Plan de situation
2. Plan(s) itinéraire(s) de déviation
3. Schémas de signalisation de chantier
4. Recensement de circulation
5. Avis des collectivités locales concernées par la déviation
6. Avis de la Division des Transports
- 7 Accords et arrêtés de circulation lorsque la déviation emprunte une voie ou
Un ouvrage faisant l'objet d'une restriction particulière (limitation de tonnage...)

- 8 Compte-rendu de la réunion de concertation
- 9 Recommandations en matière de sécurité des personnels
- 10 Communiqué de presse

DESTINATAIRES

- SVTI/C.O.R.D :
- DDT57 M.
- SANEF M.JAUBERT
- DIR EST M.TENDA

Commune d' HAY sur MOSELLE

Commune d'ENNERY

Commune d'ARGANCY

Commune d'HAUCONCOURT

Commune de TREMERY

RIVES DE MOSELLE